川崎日香浬 絵本出版記念 ガラスの里特別企画展

古事記、神話の世界へ貴方を誘う

奴奈川姫と建御名方命

母と子の神話

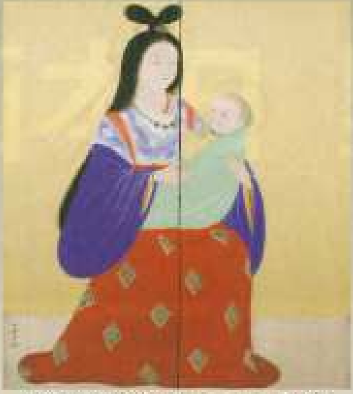

「奴奈川姫と建御名方命」 二曲一隻 絹本彩色

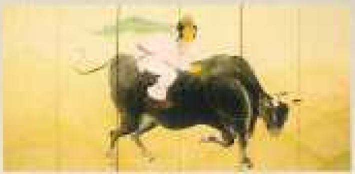

「駒ヶ岳伝説」 六曲一双 絹本彩色

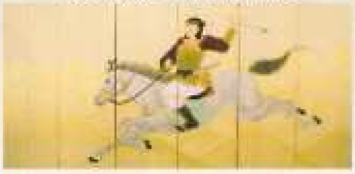

特別展 期間中、
「越の国・諏訪の国」の
特別販売コーナーを開設!!
川崎日香浬さんの絵本をはじめ
母の日、子供の日にちなんだ
素敵な商品と体験工房
をお楽しみ下さい。

川崎日香浬 プロフィール

川崎日香浬

1978年 新潟県上越市生まれ
京都造形芸術大学大学院修士課程修了
小林古径記念美術館運営委員
小林古径記念美術館友の会スタッフ
2008年 新潟県美術家連盟に会員推挙（県芸展奨励賞）
越後湯沢全国俳画展 奨励賞 湯沢町買上げ
2009年 個展 青海文化会館 きらら
川崎日香浬日本画展「奴奈川姫 金屏風に描く」
糸魚川市に金屏風四曲一隻を寄贈
2010年 個展 大和上越店 川崎日香浬日本画展「奴奈川姫 春麗」
個展 ギャラリー 80R 川崎日香浬日本画展「佐渡情話を描く」
個展 直江津学びの交流館 川崎日香浬金屏風絵展「越後国頸城文化」
2011年 個展 川崎日香浬日本画展「大国主命と奴奈川姫」（島根県松江市）
2013年 新潟県八幡神社（子安社）天井画奉納
個展「奴奈川姫を描く」谷村美術館玉翠園（糸魚川市）
個展「神在月 高志から出雲へ」遊心堂アートギャラリー（上越市）
2014年 個展「川崎日香浬 諏訪大社先行奉納画展」アトリエLEU（上越市）
2015年 諏訪大社 上社本宮「御柱曳行絵図」奉納
諏訪大社 奉納記念 川崎日香浬日本画展（茅野市美術館）
出雲大社「神在月 高志から出雲へ ―古事記編纂千三百年記念」奉納

川崎日香浬氏の作品は2015年、「諏訪大社」、「出雲大社」へ奉納されています。

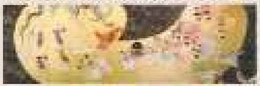

出雲大社へ奉納された古事記編纂千三百年記念「神在月 高志から出雲へ」

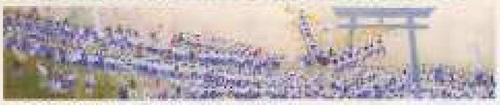

諏訪大社上社本宮へ奉納された 「御柱曳行絵図」

SUWAガラスの里は美術館・レストラン・手作り工房を備える日本最大級のガラスショップです。

レストラン

美術館

大駐車場

体験工房

ガラスショップ

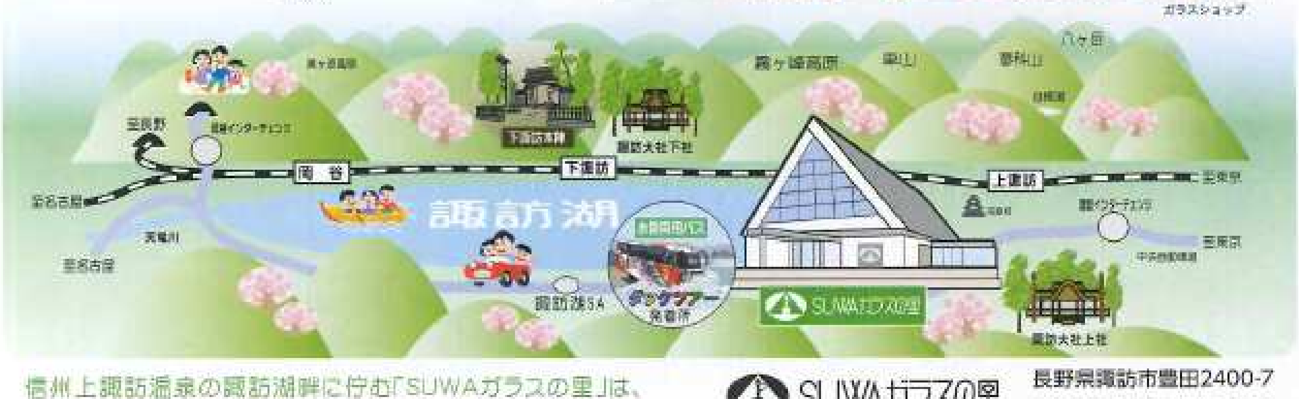
美ヶ原高原
至長野
岡谷インターチェンジ
至名古屋
天竜川
至名古屋
岡谷
下諏訪
諏訪湖
下諏訪本陣
諏訪大社下社
諏訪湖SA
霧ヶ峰高原
車山
蓼科山
八ヶ岳
白樺湖
上諏訪
至東京
高島城
諏訪インターチェンジ
至東京
中央自動車道
SUWAガラスの里
諏訪大社上社

信州上諏訪温泉の諏訪湖畔に佇む「SUWAガラスの里」は、
東京・名古屋・上越・静岡などの地域から高速道路を使って、
約2時間～3時間のドライブに最適なアミューズメント施設です。

SUWAガラスの里
長野県諏訪市豊田2400-7
TEL 0266-57-2000
http:/www.garasunosato.com